

**PROGRAMMA DI FABBRICAZIONE
VARIANTE URBANISTICA SEMPLIFICATA**

L.R. 10/11/2014 n. 65 - art. 30

**COMUNE DI
SILLANO
GIUNCUGNANO**

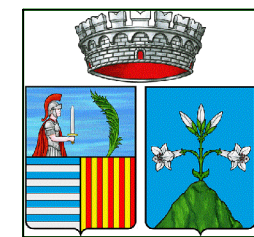

PROVINCIA DI LUCCA

TAV. 3
SCALA 1:100

**variante per addizione volumetrica
funzionale a civile abitazione**

VOLUMETRIA PREVISTA

committenti signori:
PAGANI ANTONIO
PAGANI SILVIA

tecnico incaricato
Arch. ANGELO BERTONCINI



VARIANTE

superficie coperta piano primo STATO ATTUALE

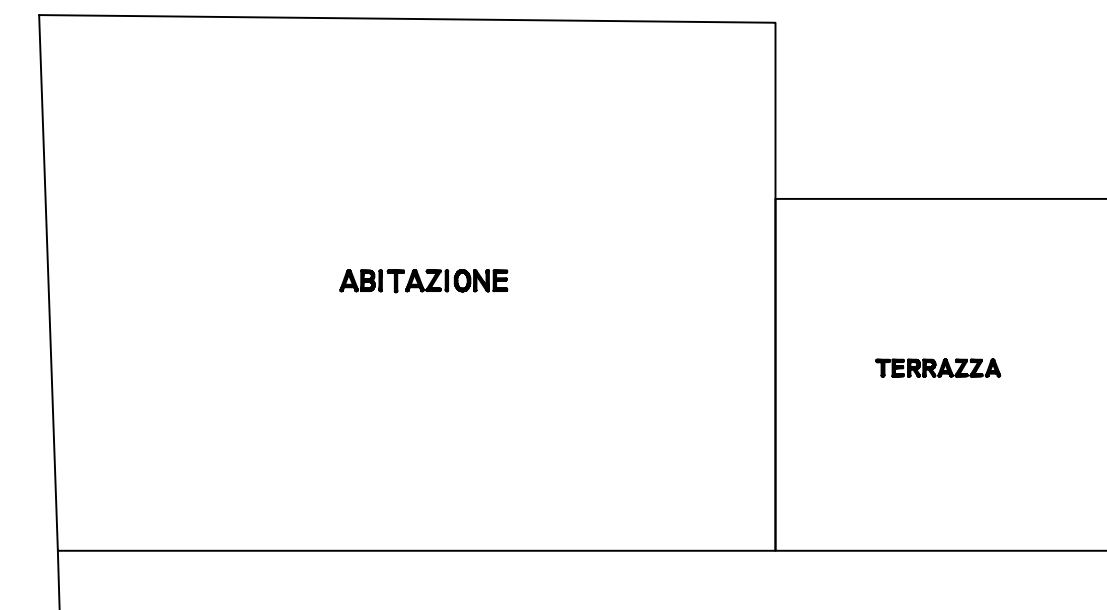

superficie coperta

superficie coperta piano primo STATO MODIFICATO

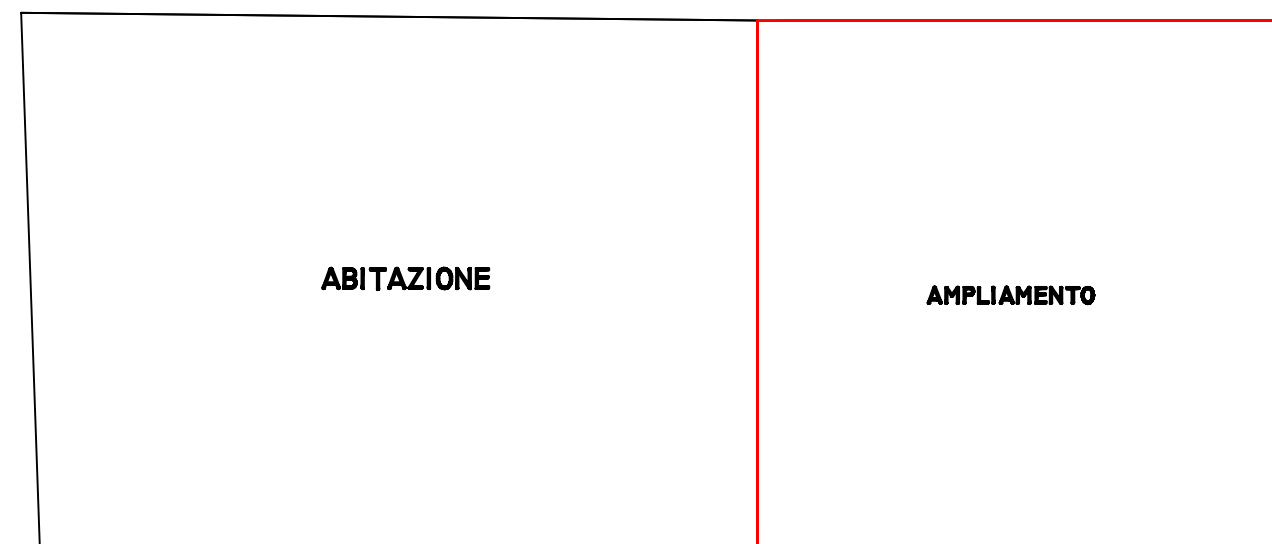

superficie coperta

VARIANTE

prospetto STATO ATTUALE

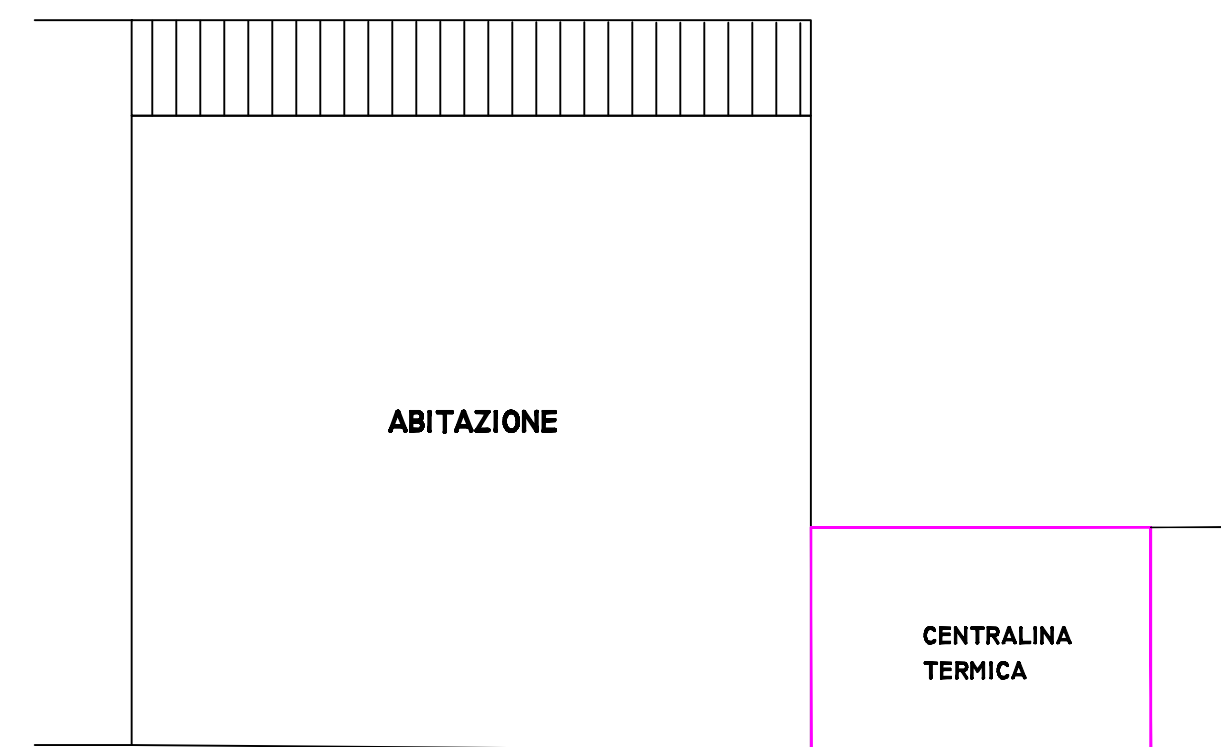

volume esistente

prospetto STATO MODIFICATO

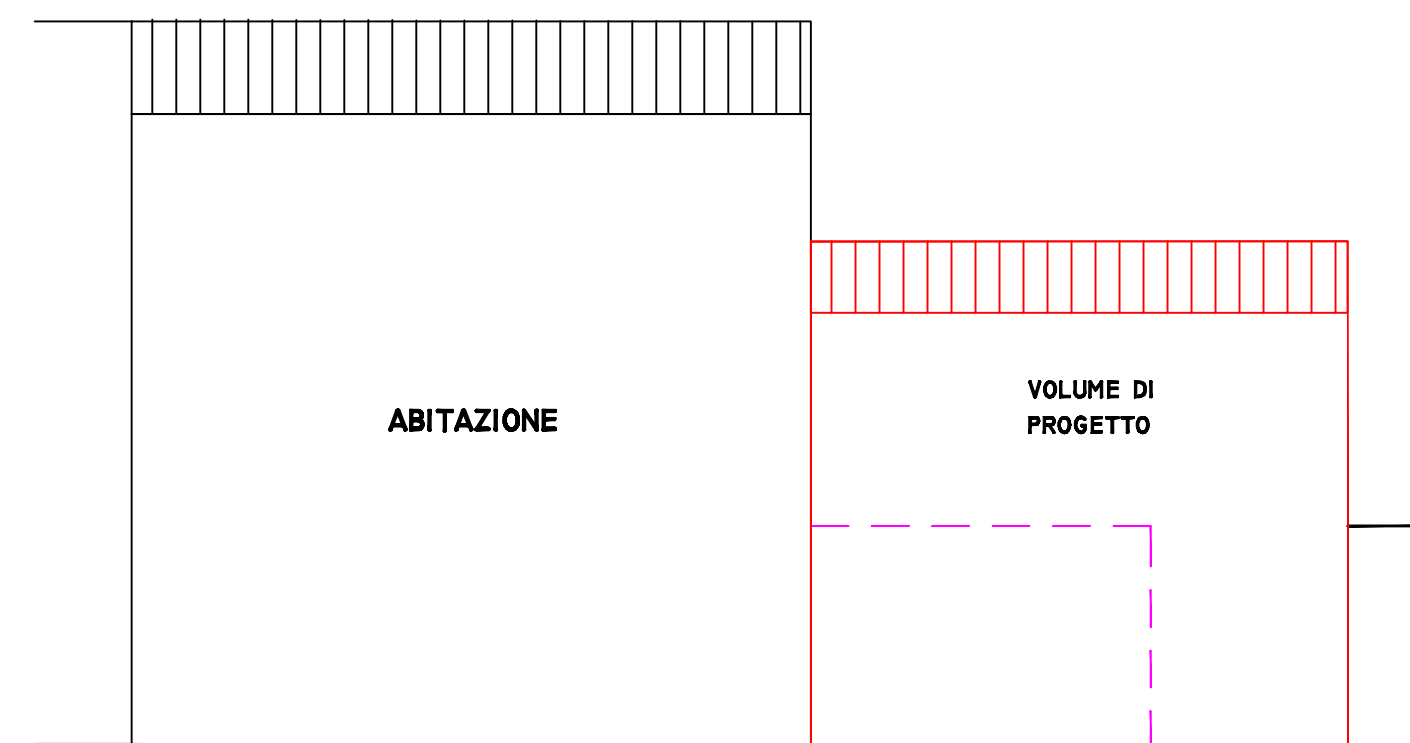

volume di progetto

VARIANTE

fianco STATO ATTUALE

volume esistente

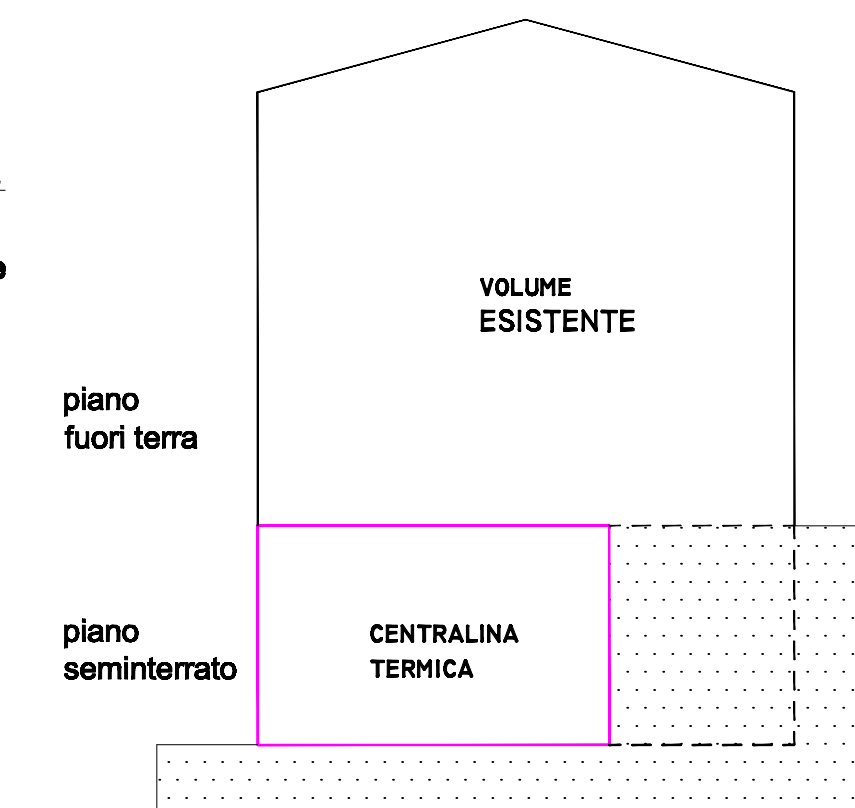

fianco STATO MODIFICATO

volume di progetto

