

5

s.t.a.b. Ark. Stefano Turri
 cell. 3470964742 - Email: Turri.stefano@staba.it
 P. IVA 0223490467
 studio tecnico - via Nazionale Piano di Coreglia

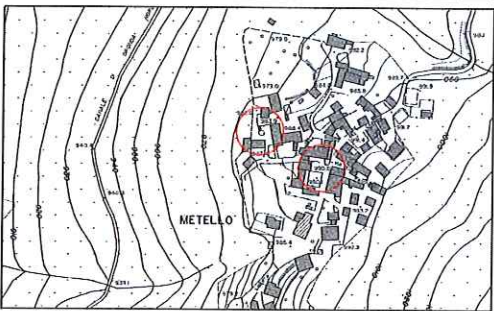

Adeguamento tratti di strada comunale interna alla frazione di Metello

Progetto Esecutivo

Comune di Sillano Giuncugnano (LU)

Committente: Comune di Sillano Giuncugnano

Progettista e DL: Arch. Stefano Turri

Responsabile del Procedimento:
Geom. Mirano Gaspari

TAV_Unica	Stato Attuale e Stato di Progetto
-----------	-----------------------------------

Data	Febbraio 2019	Tipici
Note		

INTERVENTO 1 STATO ATTUALE

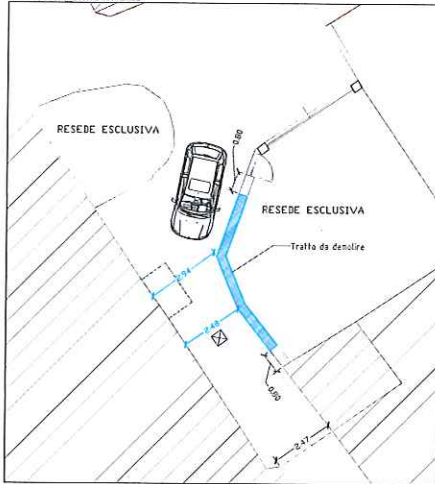

INTERVENTO 1 STATO DI PROGETTO

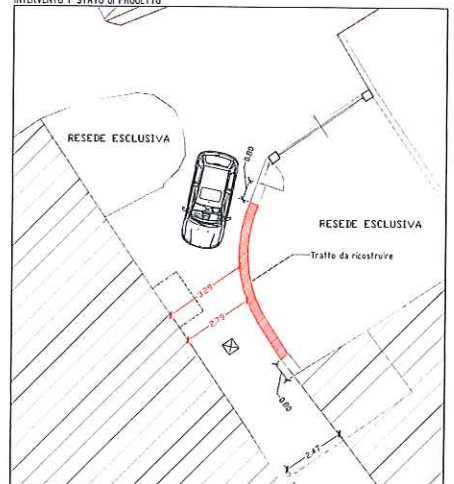

INTERVENTO 2 STATO ATTUALE

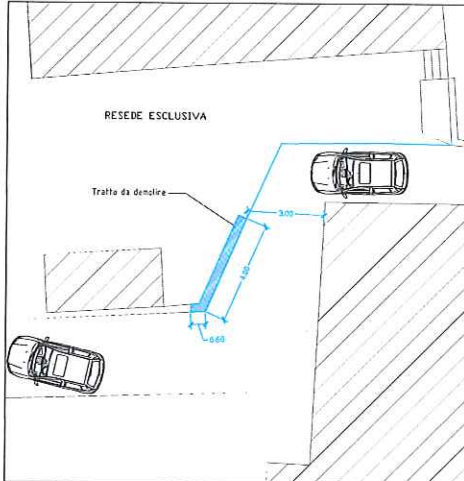

INTERVENTO 2 STATO DI PROGETTO

