

PIANO TERRA
SCALA 1/100

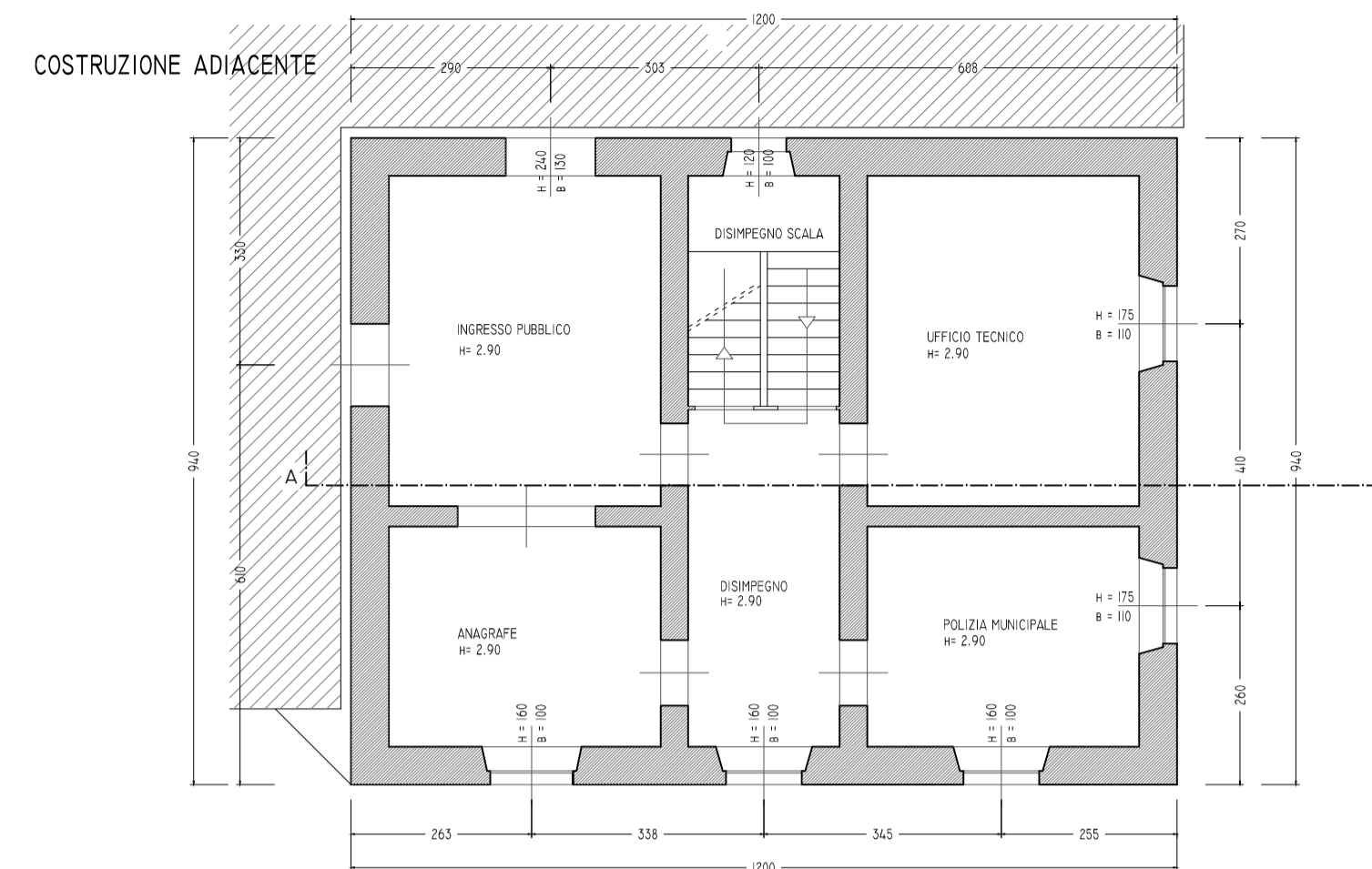

PIANO PIANO PRIMO
SCALA 1/100

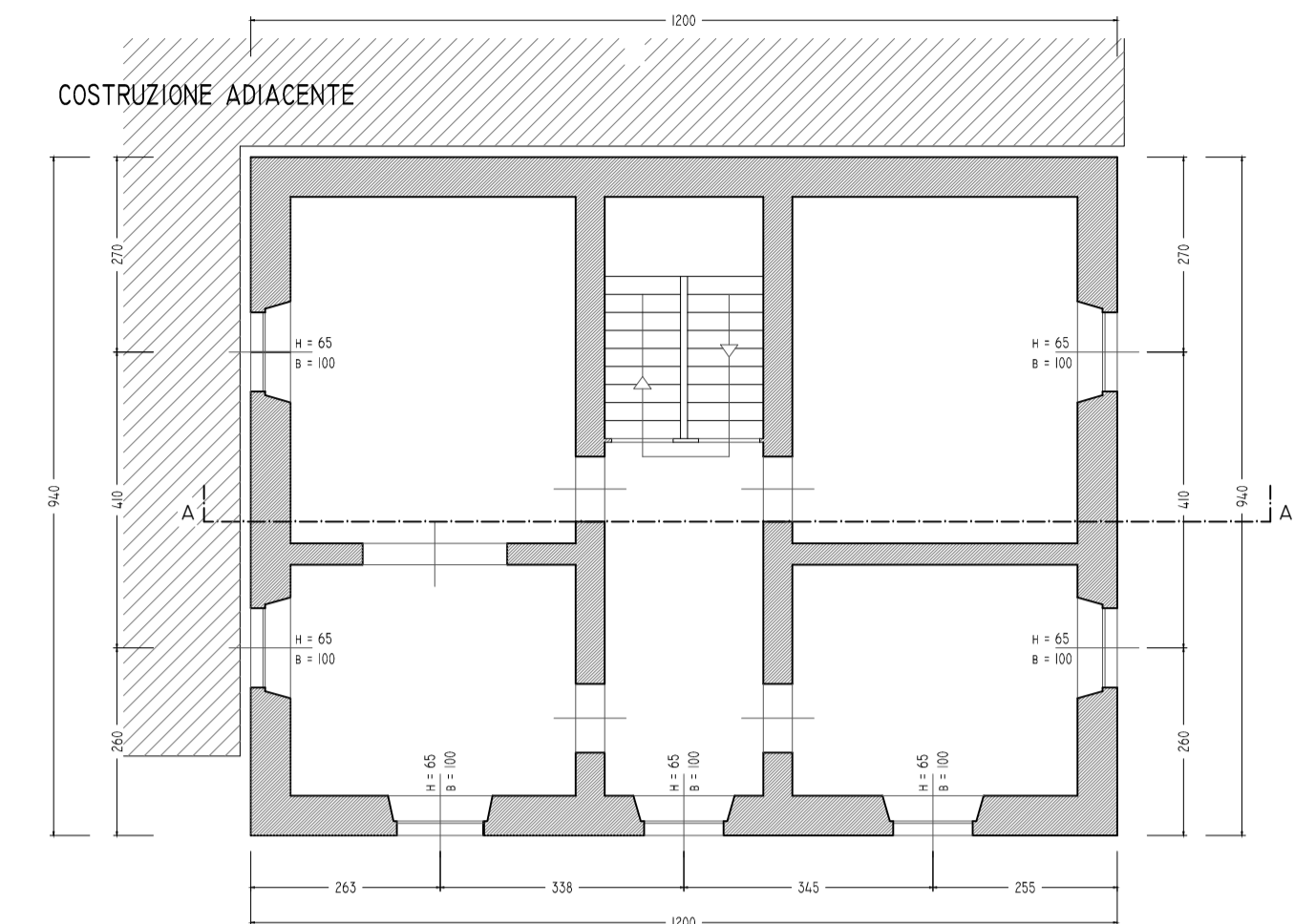

PIANO DEL SOTTOTETTO
SCALA 1/100

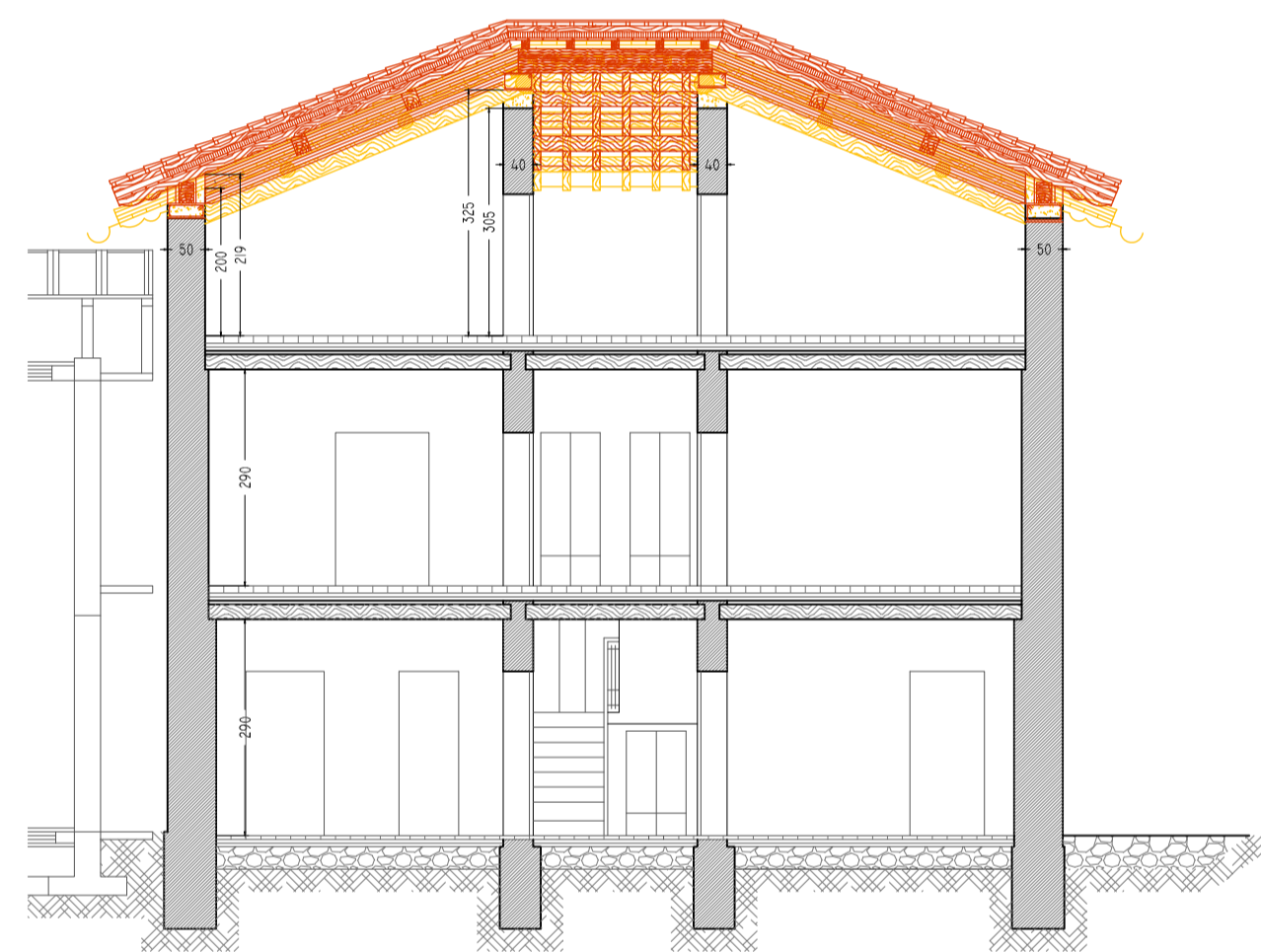

SEZIONE A - A
SCALA 1/100

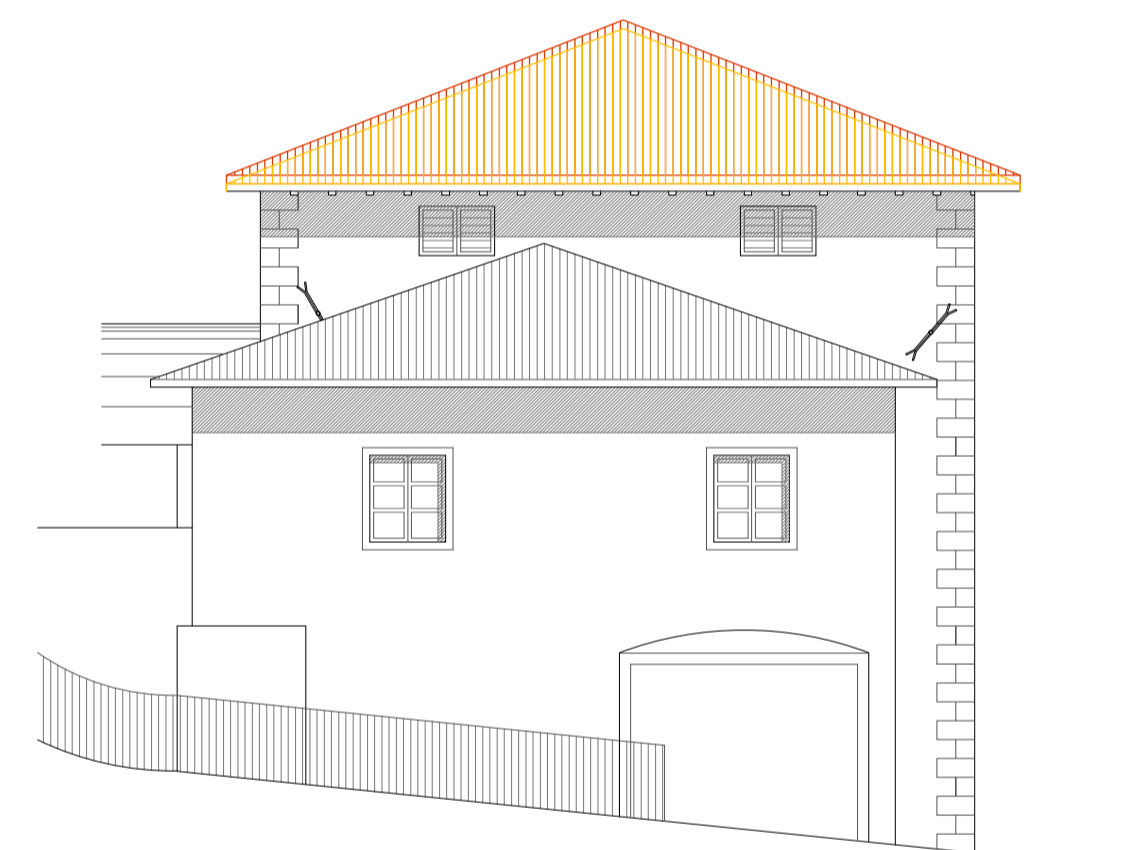

PIANO NORD OVEST
SCALA 1/100

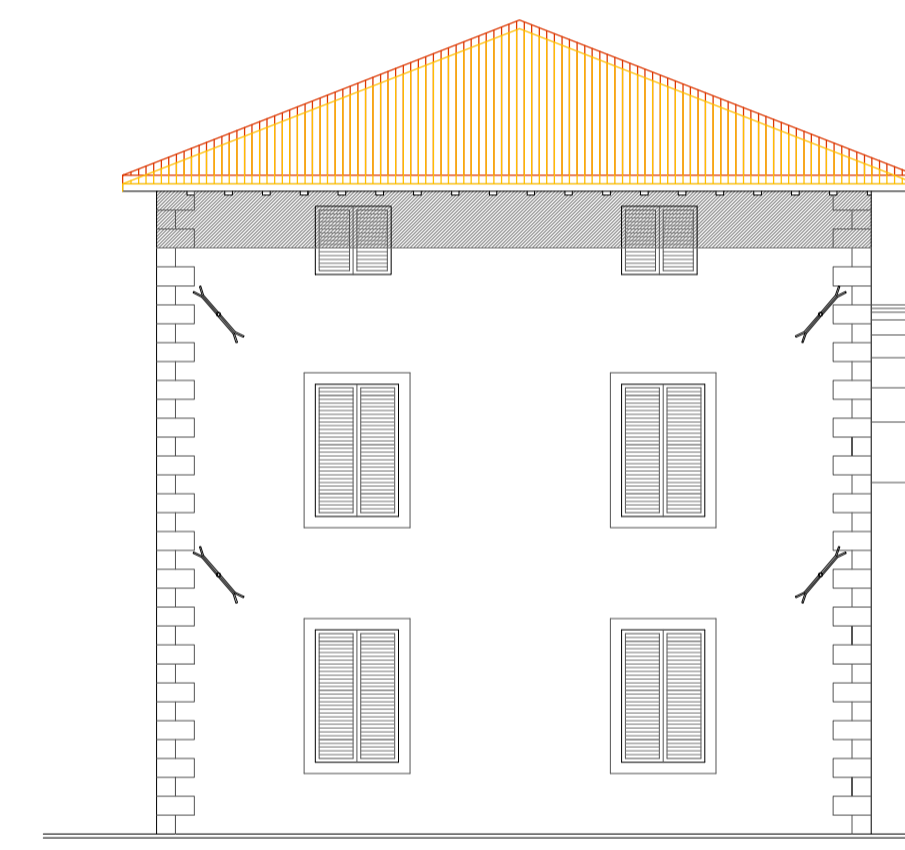

PIANO SUD EST
SCALA 1/100

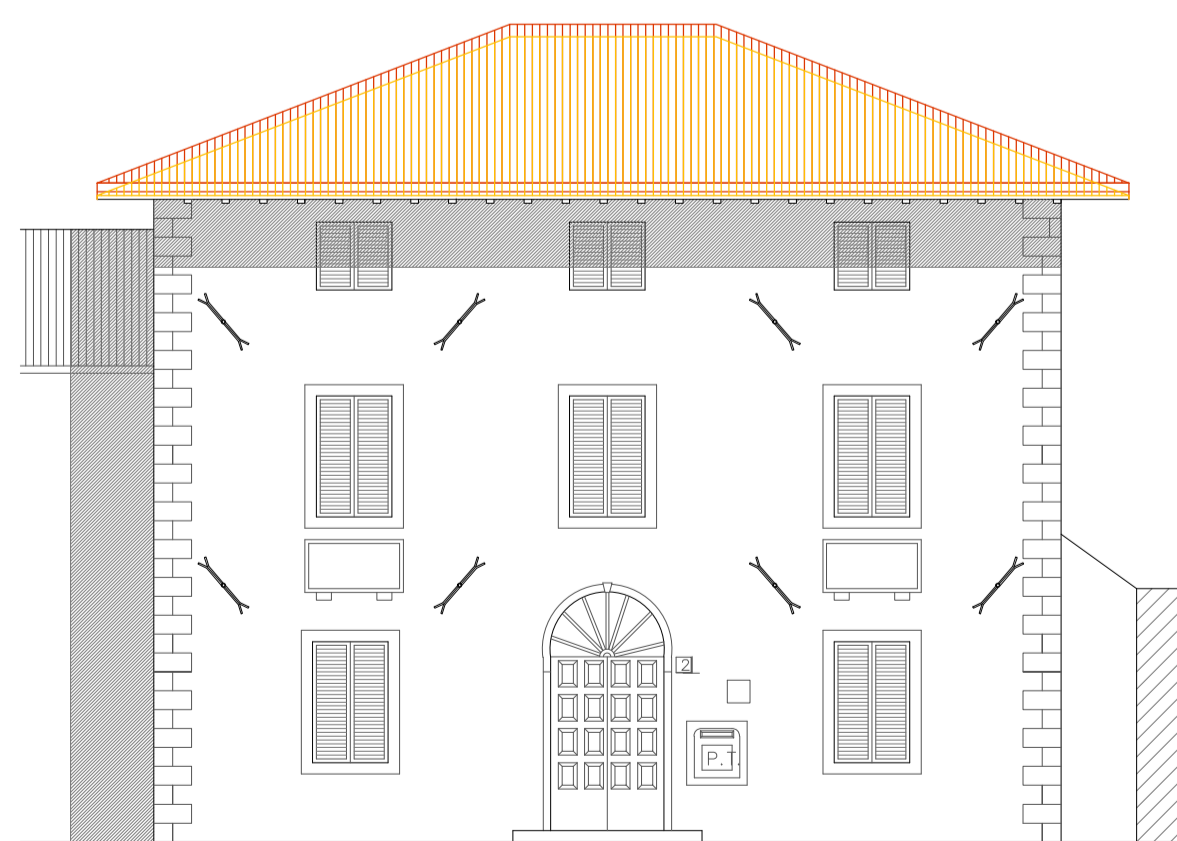

PIANO SUD OVEST
SCALA 1/100

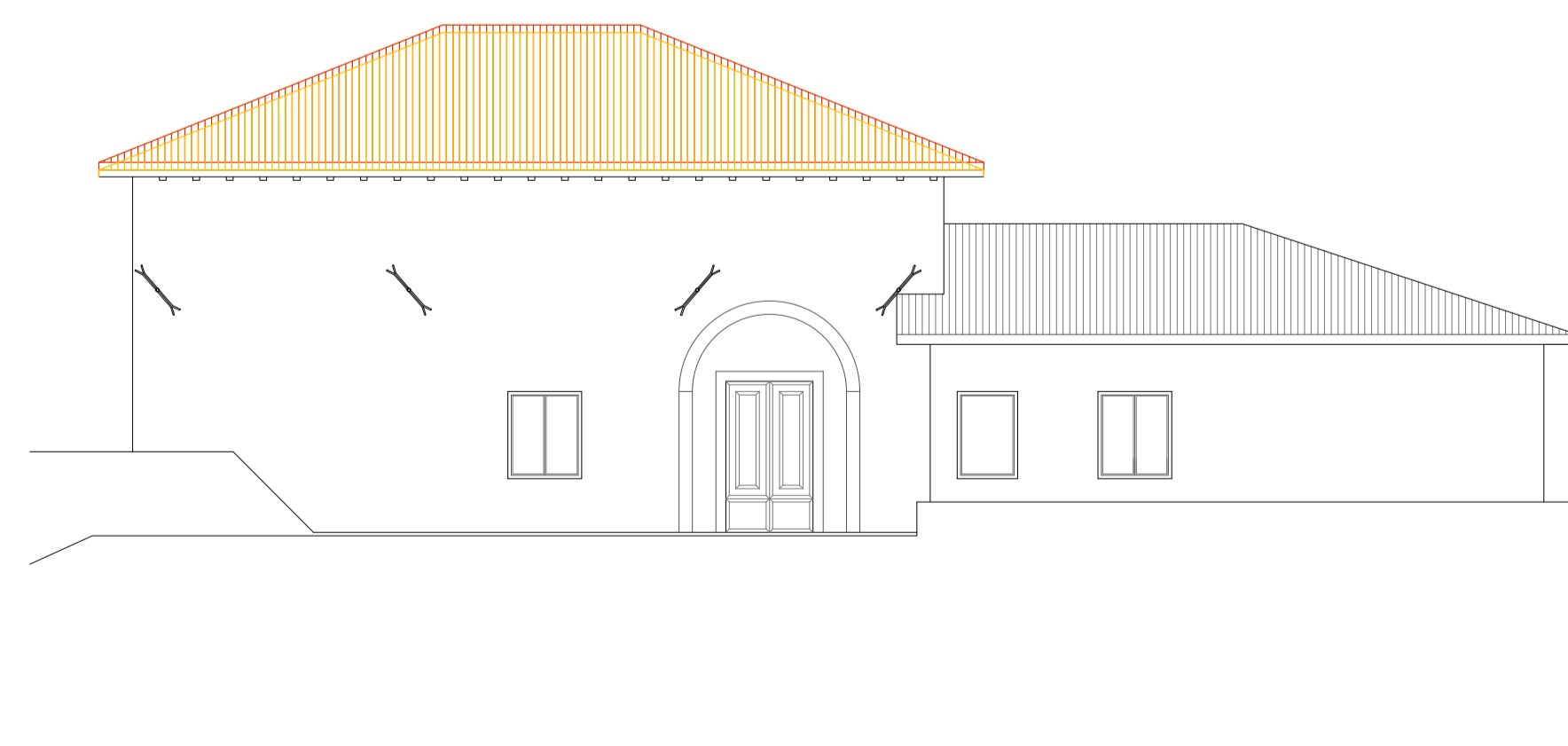

PIANO NORD EST
SCALA 1/100

COMUNE DI SILLANO GIUNCUGNANO
PROVINCIA DI LUCCA

PROGETTO DI MANUTENZIONE STRAORDINARIA: RIFACIMENTO
SOLAIO DI COPERTURA SEDE COMUNALE DI MAGLIANO

IL TECNICO:

ING. CLAUDIO BALDUCCI

COMMITTENTE:

AMMINISTRAZIONE COMUNALE
COMUNE DI SILLANO GIUNCUGNANO (LU)

STATO DI PROGETTO SOVRAPPONTO
PIANTE, PROSPETTI E SEZIONI

DATA: DICEMBRE 2015

SCALA: 1:100
(dove non specificato)

AGGIORNAMENTO: GENNAIO 2016

Tav.
n°
3

RIFERIMENTO: TETTO MAGLIANO I